1 ENGIN FÁTÆKT

Hvernig veistu að einhver er fátækir?

a) Hann eða hún á ekki snjallsíma.

b) Hann eða hana skortir grundvallar nauðsynjar; fær ekki nægan mat, nýtur ekki heilsugæslu, menntunar og ýmislegs annars.

c) Viðkomandi er illa klædd(ur).

2 EKKERT HUNGUR

Fjöldi þeirra sem eru hungraðir í heiminum fer minnkandi. Rétt eða rangt?

a) Rétt

b) Rangt

3 HEILSA OG VELLÍÐAN

Hvað eru meðal-lífslíkur í heiminum?

a) 50 ár

b) 60 ár

c) 70 ár

4 MENNTUN FYRIR ALLA

Í hvaða heimsálfu búa flest þeirra barna sem ekki ganga í skóla?

a) Evrópu

b) Asíu

c) Ameríku

d) Afríku

5 JAFNRÉTTI KYNJANNA

Aðeins í einu landi í heiminum voru fleiri konur en karlar á þingi árið 2017. Hvaða land er það?

a) Bretland

b) Ísland

c) Frakkland

d) Rúanda

e) Perú

6 HREINT VATN OG HREINLÆTISAÐSTAÐA

Hver þessara atriða skipta mestu máli í að spara vatn?

a) Fara frekar í sturtu en í bað

b) Að drekka sæta gosdrykki í staðinn fyrir vatn

c) Að borða ekki hamborgara

7 SJÁLFBÆR ORKA

Hvaða svar er rangt: Hrein orkar er framleidd með....

a) Kolum

b) Sólinni

c) Vindinum

d) Öldum

8 GÓÐ ATVINNA OG HAGVÖXTUR

Ættu konur að fá sömu laun og karlar fyrir sömu vinnu?

a) Já, auðvitað konur og karlar eru jafn rétthá.

b) Nei, karlar eiga að fá hærri laun af því þeir eru sterkari.

c) Nei, karlar eiga að fá hærri laun af því þeir eru stærri.

9 NÝSKÖPUN OG UPPBYGGING

Hvað er sjálfbær verksmiðja?

a) Verksmiðja sem var byggð fyrir löngu og starfar enn

b) Verksmiðja sem ber sig sjálf

c) Verksmiðja sem veldur umhverfinu engum spjöllum

10 AUKINN JÖFNUÐUR

Hvernig er best að berjast gegn fátækt?

a) Lækka skatta ríka fólksins

b) Að deila þeim auði sem skapaður er í heiminum

c) Hindra útlendinga í að koma til landsins

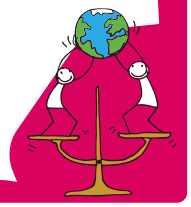

11 SJÁLFBÆRAR BORGIR OG SAMFÉLÖG

Hve margir í þróunarríkjum búa í fátækrahverfum?

a) 30 %

b) 55 %

c) 80 %

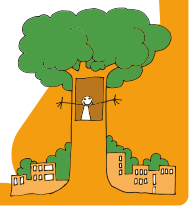

12 ÁBYRG NEYSLA OG FRAMLEIÐSLA

Hvernig er best að draga úr plastrusli?

a) Endurnýta allt plast sem framleitt er

b) Fleygja öllu plasti án þess að endurnýta það

c) Kaupa minna af vörum sem eru úr plasti eða er pakkað inn í plast

13 AÐGERÐIR Í LOFTSLAGSMÁLUM

Hvað lýsir endurnýjanlegri orku best

a) Nýr orkudrykkur

b) Náttúrulegur orkugjafi sem sóttur er til náttúrunnar, svo sem sólarljós eða vindur

c) Endurnýjanleg orkuáskrift

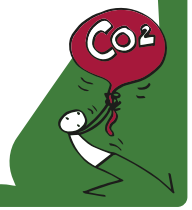

14 LÍF Í VATNI

Í hverju felast mestu umhverfisspjöll í hafinu?

a) Rusl á ströndinni

b) Marglyttur og krabbar

c) Þang

15 LÍF Á LANDI

Tré koma að notum við að hindra náttúruhamfarir, vegna þess að

a) Þau hindra myndun eyðimarka, flóð og aurskriður

b) Þau hýsa dýr sem vara við hamförum í aðsigi

c) Þau koma að notum við að byggja skýli

16 FRIÐUR OG RÉTTLÆTI

Hvað er lýðræði?

a) Ríki sem stjórnað er af einræðisherra

b) Ríki þar sem fólkið ræður

c) Ríki þar sem konur ráða öllu

17 SAMVINNA UM MARKMIÐIN

Samvinna er...

a) Þegar þú og vinir þínir eruð að leika og þykist vera foreldrar

b) Þegar fólk og samtök styðja hvert annað við að ná sameiginlegu marki

c) Þegar tveir nemendur sitja við sama borð allan daginn

HEIMSMARKMIÐ UM SJÁLFBÆRA ÞRÓUN

1 ENGIN FÁTÆKT

Mun fleiri búa við fátækt í dag en fyrir 25 árum. Rétt eða rangt?

a) Rangt, fjöldinn er kominn yfir milljarð.
b) Rétt, einn milljarður er ekki lengur fátækur.
c) Rangt, ástandið hefur ekkert breyst.

2 EKKERT HUNGUR

Hver margir jarðarbúar fá ekki nægilega mikið að borða til þess að vera við góða heilsu?

a) Um 900 þúsund manns
b) Næstum 9 milljónir
c) Næstum 900 milljónir

3 HEILSA OG VELLÍÐAN

Færri og færri börn deyja fyrir fimm ára aldur. Hvers vegna? Veldu 2 möguleika.

a) Þökk sé næringarríkri fæðu
b) Þökk sé farsímum
c) Þökk sé hreinu drykkjarvatni
d) Þökk sé netinu

4 MENNTUN FYRIR ALLA

Hve hátt er hlutfall barna á aldrinum 6 til 11 ára sem ganga í skóla í Afríku sunnan Sahara?

a) Um 40 %
b) Um 60 %
c) Um 80 %

5 JAFNRÉTTI KYNJANNA

Hvaða ríki í heiminum varð fyrst til að veita konum kosningarétt og kjörgengi?

a) Frakkland
b) Bandaríkin
c) Finnland

6 HREINT VATN OG HREINLÆTISAÐSTAÐA

Í hvaða landi er mest ferskvatn?

a) Íslandi
b) Brasilíu
c) Kúveit
d) Kína

7 SJÁLFBÆR ORKA

Hver þessara fullyrðinga er rétt. Góð orkunýting þýðir ...

a) Að birta frá ljósi sé góð.
b) Þegar hægt er að nota orku án þess að hafa áhyggjur af orkunotkun.
c) Þegar tiltölulega lítil orka er notuð til að þjóna hlutverki sínu

8 GÓÐ ATVINNA OG HAGVÖXTUR

Í hve mörgum ríkjum er kynjamismunun við ráðningu starfsfólks bönnuð samkvæmt lögum?

a) Í nærri öllum rikjum, 190
b) Í nærri helmingi ríkja, 94
c) Í um þriðjungi ríkja, 67

9 NÝSKÖPUN OG UPPBYGGING

Rétt eða rangt: flestir hafa aðgang að netinu.

a) Satt, meir en 80% íbúa heimsins hafa aðgang að netinu
b) Rangt, minna en helmingur hefur aðgang að netinu

10 AUKINN JÖFNUÐUR

Rétt eða rangt: á síðustu 25 árum hefur fjöldi þeirra sem búa við sára fátækt EKKI minnkað.

a) Rétt

b) Rangt

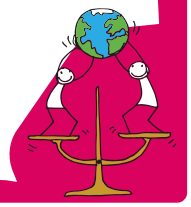

11 SJÁLFBÆRAR BORGIR OG SAMFÉLÖG

Úrræði til þess að spara orku og vernda jörðina liggja fyrir. Hvert þessara samgöngutækja er ekki til?

a) Rafmagnshjól

b) Rafmagnsstrætó

c) Rafmagnsflugvélar

d) Rafmagnsbílar

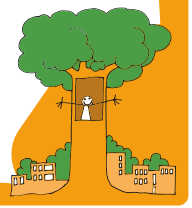

12 ÁBYRG NEYSLA OG FRAMLEIÐSLA

Hve miklum mat er sóað á hverjum degi í heiminum?

a) Engum, allur matur er borðaður eða settur í frysti

b) Einn þriðji hluti alls matar sem er framleiddur

c) Minna en tíunda hluta vegna þess að fólk er duglegt við að draga úr sóun

13 AÐGERÐIR Í LOFTSLAGSMÁLUM

Hver eftirfarandi fullyrðinga er rétt?

a) Hlýnun jarðar er ekki að gerast vegna þess að það er enn kalt á veturna

b) Hlýnun jarðar er ekki að gerast vegna þess að það er enn ís á Norðurheimskautinu

c) Hlýnun jarðar hefur í för með sér meiri flóð og meira hvassviðri

14 LÍF Í VATNI

Hvað er ofveiði?

a) Að borða of mikinn fisk og gubba

b) Að veiða meiri fisk í sjónum en þann sem kemur í staðinn á náttúrulegan hátt

c) Að gefa fiski meira fóður svo hann stækki

15 LÍF Á LANDI

Vísindamenn hafa varað við því að „dýrategundir deyji nú út í sjötta skipti í heimssögunni." Hvað veldur?

a) Athafnir mannsins

b) Fjölgun rándýra

c) Tíðni farsíma fjarskipta

16 FRIÐUR OG RÉTTLÆTI

Rétt eða rangt: Það er ólöglegt að láta börn stunda hernað

a) Rétt, öll börn hafa bannað notkun barna í hernaði

b) Rangt, um 50 ríki hafa ekki bannað að börn þjóni í herjum

17 SAMVINNA UM MARKMIÐIN

193 ríki eru í Sameinuðu þjóðunum. Hve mörg þeirra hafa samþykkt heimsmarkmiðin um sjálfbæra þróun?

a) 87

b) 156

c) 193

HEIMSMARKMIÐ UM SJÁLFBÆRA ÞRÓUN

1 ENGIN FÁTÆKT

Flestir þeirra sem eru fátækir búa í:

a) Evrópu
b) Norður og Suður Ameríku.
c) Afríku og Asíu

2 EKKERT HUNGUR

Hvað veldur hungri og vannæringu? Veldu tvo möguleika.

a) Fátækt, því fólk hefur ekki nógan pening til að kaupa mat
b) Loftslagsbreytingar, því þeim fylgja óhagstæðari veðurskilyrði fyrir landbúnaðinn.
c) Skólar sem bjóða upp á óheilæman mat fyrir nemendur

3 HEILSA OG VELLÍÐAN

Hvað af þessu er best fyrir nýfætt barn?

a) Mjólkurduft
b) Vatn
c) Brjóstamjólk

4 MENNTUN FYRIR ALLA

Rétt eða rangt: færri stelpur en strákar ganga í skóla í heiminum?

a) Rangt, fleiri stelpur en strákar ganga í skóla í heiminum.
b) Rétt, færri stelpur en strákar ganga í skóla í heiminum.
c) Rangt, sami fjöldi stelpna og stráka ganga í skóla í heiminum.

5 JAFNRÉTTI KYNJANNA

Í hve mörgum ríkjum í heiminum var kona forseti eða þjóðhöfðingi árið 2017?

a) 5
b) 20
c) 100

6 HREINT VATN OG HREINLÆTISAÐSTAÐA

Hvert fer stærstur hluti skolps?

a) Skolp er hreinsað og vatnið notað á ný
b) Það er geymt á öruggum stað
c) Því er hleypt út í ár og sjó án hreinsunar

7 SJÁLFBÆR ORKA

Hlýnun jarðar má aðallega rekja til aukningar tiltekinnar gastegundar í gufuhvolfinu. Hvað heitir sú gastegund?

a) Óson
b) Koltvísýringur
c) Helíum

8 GÓÐ ATVINNA OG HAGVÖXTUR

Ef maður hefur atvinnu, er maður þá öruggur um að vera ekki fátækur?

a) Já, vegna þess að þú færð laun fyrir vinnu.
b) Nei, þú getur verið fátækur þótt þú hafir vinnu.
c) Já, vegna þess að vinnufélagar þínir hjálpa þér.

9 NÝSKÖPUN OG UPPBYGGING

Rétt eða rangt: allir eru með rafmagn.

a) Rétt
b) Rangt

10 AUKINN JÖFNUÐUR

Til að allir jarðarbúar hafi jafna möguleika til heilbrigðis þurfa öll börn að hafa aðgang að...

a) Hreinu drykkjarvatni
b) Heilsugæslu
c) Bólusetningum
d) Allt þetta

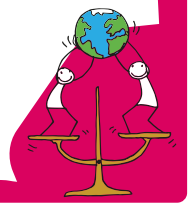

11 SJÁLFBÆRAR BORGIR OG SAMFÉLÖG

Hvað er endurnýjanleg orka?

a) Orka sem kemur úr náttúrunni og eyðist aldrei
b) Orka úr kolum og olíu
c) Orkugjafi sem hefur enn ekki verið fundinn upp

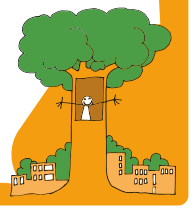

12 ÁBYRG NEYSLA OG FRAMLEIÐSLA

Olíugeirinn er mest mengandi iðngrein heims. En hver er í öðru sæti?

a) Kolaiðnaður
b) Vefnaðariðnaður
c) Farsímaiðnaður

13 AÐGERÐIR Í LOFTSLAGSMÁLUM

Ríkjum ber að nota meiri

a) Kol og olíu sem orkugjafa
b) Kjarnorku
c) Sólar-,vind- og hafölduorku

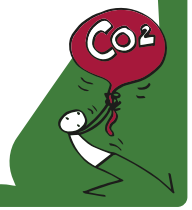

14 LÍF Í VATNI

Hversu hátt hlutfall tegunda í hafinu hefur verið uppgötvaður?

a) Um 5%
b) Um 50%
c) Um 80%

15 LÍF Á LANDI

Fjölbreytileiki lífríkisins er...

a) Fjölbreytileiki dýra og plantna á jörðunni
b) Úrval vistvænna vara í stórmarkaði
c) Fjöldi plánetna þar sem mannkynið getur búið

16 FRIÐUR OG RÉTTLÆTI

Friðargæsluliðar Sameinuðu þjóðanna þekkjast á því að þeir bera hjálma í ákveðnum lit. Hvaða lit?

a) Blár
b) Hvítur
c) Grænn

17 SAMVINNA UM MARKMIÐIN

Hvað er nauðsynlegt til þess að ná öllum 17 heimsmarkmiðunum?

a) Samvinna allra ríkja
b) Aukin fjárframlög þróaðra ríkja
c) Bætt stefnumörkun þróunarríkja

HEIMSMARKMIÐ UM SJÁLFBÆRA ÞRÓUN

1 ENGIN FÁTÆKT

Árið 1990, töldust fjórir af hverjum tíu íbúum jarðar mjög fátækir (38%). Hve margir hlutfallslega eru í þessum hópi í dag?

a) 1 af 10
b) 3 af 10
c) 5 af 10

2 EKKERT HUNGUR

Hvað er vannæring?

a) Þegar maður borðar ekki þrisvar á dag
b) Þegar maður borðar ekki kjöt á hverjum degi
c) Þegar maður fær ekki nóg af heilnæmum mat sem innihaldur vítamin, eggjahvítuefni og trefjar

3 HEILSA OG VELLÍÐAN

Hversu mikla hreyfingu þurfa börn á aldrinum 5 til 17 ára á að halda á dag til þess að vera við góða heilsu?

a) 60 mínútur
b) 30 mínútur
c) Börn þurfa ekki að hreyfa sig daglega

4 MENNTUN FYRIR ALLA

Hve margir skólar í þróunarríkjum hafa aðgang að tölvum og netinu?

a) Meir en 20 %
b) Meir en 40 %
c) Meir en 60 %

5 JAFNRÉTTI KYNJANNA

Í hverju eftirtalinna ríkja hefur kona aldrei setið í æðsta embætti?

a) Pakistan
b) Bandaríkin
c) Indland
d) Líberia

6 HREINT VATN OG HREINLÆTISAÐSTAÐA

Hve stór hluti skólps rennur óhreinsaður út í ár og haf?

a) 30 %
b) 50 %
c) 80 %

7 SJÁLFBÆR ORKA

Sum orka er endurnýjanleg, en hvers vegna?

a) Vegna þess að hún mengar ekki
b) Vegna þess að hún er ný
c) Vegna þess að náttúran endurnýjar hana á skömmum tíma

8 GÓÐ ATVINNA OG HAGVÖXTUR

Hvað þýðir "hagvöxtur"

a) Að þú þú leggir meira fyrir við hver mánaðamót
b) Verðlag hækkar
c) Virði vöru og þjónustu eykst

9 NÝSKÖPUN OG UPPBYGGING

Hvernig nota flestir í þróunarríkjum farsímana?

a) Senda sms
b) Hringja
c) Fara á netið

10 AUKINN JÖFNUÐUR

Besta leið til að berjast gegn ójöfnuði er...

a) Að tryggja að öll börn njóti góðrar menntunar
b) Að sjá til þess að allir klæðist sams konar fötum
c) Að allir eigi farsíma

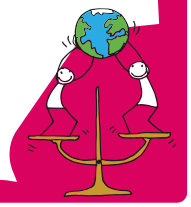

11 SJÁLFBÆRAR BORGIR OG SAMFÉLÖG

Hvar er hröðust borgarmyndun í heiminum?

a) Evrópu
b) Bandaríkjunum
c) Þróunarríkjum

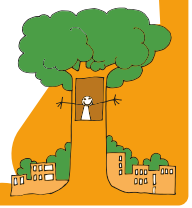

12 ÁBYRG NEYSLA OG FRAMLEIÐSLA

Plastpokar eru alvarlegur skaðvaldur í umhverfinu. Í hvaða ríki voru plastpokar fyrst bannaðir?

a) Svíþjóð
b) Rússlandi
c) Rúanda

13 AÐGERÐIR Í LOFTSLAGSMÁLUM

Hver passar plánetuna?

a) Vísindamenn
b) Ráðamenn
c) Embættismenn
d) Allir

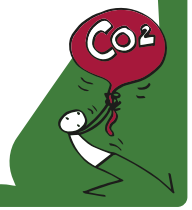

14 LÍF Í VATNI

Rétt eða rangt: ef ekki verður að gert verður meira plast en fiskar í hafinu árið 2050.

a) Rétt
b) Rangt

15 LÍF Á LANDI

Skógar í heiminum...

a) Fara stækkandi því sífellt fleiri tré eru gróðursett
b) Standa í stað því jafnmörg tré eru gróðursett og eru felld
c) Eru að hverfa, um það bil helmingur allra skóga hafa horfið

16 FRIÐUR OG RÉTTLÆTI

Hvaða ríki hýsir flesta flóttamenn í heiminum?

a) Þýskaland
b) Tyrkland
c) Bandaríkin
d) Íran

17 SAMVINNA UM MARKMIÐIN

Hverjir ættu að taka höndum saman til þess að Heimsmarkmiðunum verði náð?

a) Almennir borgarar
b) Ríkisstjórnir
c) Fyrirtæki
d) Allir þessir

HEIMSMARKMIÐ UM SJÁLFBÆRA ÞRÓUN

1 ENGIN FÁTÆKT

Auðugasta 1% jarðarbúa á...

a) Um 10 % af samanlögðum auði heims
b) Um 30 % af samanlögðum auði heims
c) Meir en 50 % af samanlögðum auði heims

2 EKKERT HUNGUR

Hvar búa flestir hinna hungruðu?

a) Afríku
b) Asíu
c) Ástralíu

3 HEILSA OG VELLÍÐAN

Með hvaða skordýri smitast mýrarkalda (malaría)?

a) Moskítoflugum
b) Hrossaflugum
c) Fiskiflugum

4 MENNTUN FYRIR ALLA

Hve margir í þróunarríkjum eiga farsíma?

a) Um 3 af 10
b) Um 6 af 10
c) Um 8 af 10

5 JAFNRÉTTI KYNJANNA

Hve hátt er hlutfall kvenna sem starfa við vísindi og rannsóknir?

a) 50 %
b) 30 %
c) 70 %

6 HREINT VATN OG HREINLÆTISAÐSTAÐA

Hvaða fullyrðing er rétt?

a) Fleiri hafa aðgang að farsíma en klósetti
b) Flestir eiga klósett en hafa ekki efni á farsíma
c) 85 % eiga bæði farsíma og klósett

7 SJÁLFBÆR ORKA

Hver eftirfarandi uppspretta orku er endurnýjanleg?

a) Olía
b) Gas
c) Sólarljós

8 GÓÐ ATVINNA OG HAGVÖXTUR

Hve margir eru atvinnulausir í heiminum?

a) 2 milljónir
b) 200 milljónir
c) 2 milljarðar

9 NÝSKÖPUN OG UPPBYGGING

Hver þessara uppgötvana er umhverfisvænst?

a) Rafmagnsbíll
b) Díselbíll
c) Lögreglubíll

10 AUKINN JÖFNUÐUR

Í flestum ríkjum fá konur minni laun en karlar fyrir sömu vinnu. Í hvaða Evrópuríki er launamunurinn minnstur?

a) Finnlandi
b) Rúmeníu
c) Ítalíu
d) Eistlandi

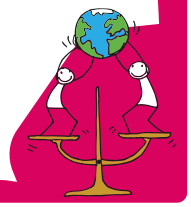

11 SJÁLFBÆRAR BORGIR OG SAMFÉLÖG

Hve hátt hlutfall heimsbyggðarinnar mun búa í borgum árið 2030?

a) 20 %
b) 60 %
c) 100 %

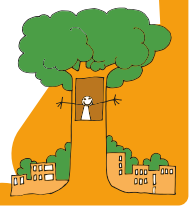

12 ÁBYRG NEYSLA OG FRAMLEIÐSLA

Eru býflugar góðar fyrir umhverfið?

a) Já, þær hjálpa plöntum að vaxa og búa til matvæli
b) Nei, þær búa bara til hunang
c) Já, þær borða önnur skordýr

13 AÐGERÐIR Í LOFTSLAGSMÁLUM

Hvar hittust ráðamenn heimsins árið 2015 til þess að semja um loftslagsmál?

a) París (Parisar-samkomulagið)
b) London (Big Ben-samkomulagið)
c) New York (Manhattan-samkomulagið)

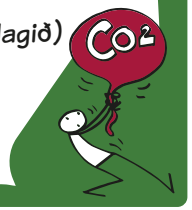

14 LÍF Í VATNI

Plastpokar eru skjaldbökum hættulegar af því þær halda að þeir séu...

a) Matur
b) Leikföng
c) Skeljar

15 LÍF Á LANDI

Tré eru mikilvæg dýralífi því...

a) Dýr búa í þeim
b) Við þurfum timbur í byggingar
c) Plast er framleitt úr timbri.

16 FRIÐUR OG RÉTTLÆTI

Hvað er flóttamaður?

a) Sá sem flytur til annars lands til að vinna eða læra
b) Hver sá sem getur ekki snúið aftur heim til heimalands síns vegna ofsókna eða stríðs
c) Hver sá sem er þvingaður til að vinna fyrir lítið eða ekkert kaup

17 SAMVINNA UM MARKMIÐIN

Heimsmarkmiðin þjóna því hlutverki að gera heiminn betri fyrir alla heimsbyggðina. Fyrir hvaða tíma á að hafa náð þeim?

a) 2040
b) 2030
c) 2050

HEIMSMARKMIÐ UM SJÁLFBÆRA ÞRÓUN

1 ENGIN FÁTÆKT

Hversu margir Evrópubúar teljast fátækir?

a) 1 af hverjum 100
b) Enginn- það er enginn fátækur í Evrópu
c) Nærri 1 af hverjum 4

2 EKKERT HUNGUR

Hve mörg börn í heiminum líða fyrir of hægan líkamsvöxt?

a) Eitt af níu
b) Eitt af fjórum
c) Annað hvert

3 HEILSA OG VELLÍÐAN

Hve mörgum mannslífum er bjargað á ári með bólusetningum?

a) 500 þúsund.
b) 2 til 3 milljónum
c) 5 milljónum

4 MENNTUN FYRIR ALLA

Góð menntun kemur að gagni til að...

a) Bæta heilsu
b) Minnka fátækt
c) Bæði

5 JAFNRÉTTI KYNJANNA

Menntun stúlkna og kvenna gegnir stóru hlutverki í heimsmarkmiðunum. Hvers vegna? Vegna þess að...

a) Það stuðlar að því að jafna launamun á milli karla og kvenna
b) Það dregur úr barnadauða
c) Hjálpar konum að finna vinnu
d) Öll þessi svör

6 HREINT VATN OG HREINLÆTISAÐSTAÐA

Hve hátt hlutfall vatns í heiminum er drykkjarhæft?

a) Bara 3%
b) 50%
c) Næstum allt, 97%

7 SJÁLFBÆR ORKA

Af hverju er hrein orka mikilvæg?

a) Loftslagsbreytingar má að miklu leyti rekja til orkunotkunar.
b) Til að spara fé.
c) Til að geðjast ríkisstjórninni.

8 GÓÐ ATVINNA OG HAGVÖXTUR

Í hvaða landi var flest starfsfólk innflutt frá öðrum löndum árið 2017?

a) Norður-Ameríku.
b) Arabaríkjunum.
c) Kína og Rússlandi.
d) Evrópusambandsríkjunum.

9 NÝSKÖPUN OG UPPBYGGING

Hvað þýðir orðið innviðir?

a) Auðlindir landsins
b) Til dæmis vegir, byggingar, rafkerfi og fjarskiptakerfi
c) Bæði

10 AUKINN JÖFNUÐUR

Hvað er mismunun?

a) Að konur séu mikilvægari en karlar.
b) **Að komið sé fram á mismunandi hátt við fólk eftir kynferði þess,kynhneigð, uppruna og líkamlegrar hæfni.**
c) Að ríkir séu meira virði en fátækir.

11 SJÁLFBÆRAR BORGIR OG SAMFÉLÖG

Borgir þekja aðeins 3% af yfirborði jarðar. Hversu mikinn koltvísýring losa þær hlutfallslega?

a) 20 %
b) 50 %
c) **75 %**

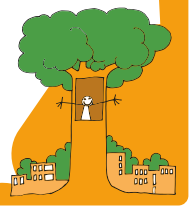

12 ÁBYRG NEYSLA OG FRAMLEIÐSLA

Í Evrópu verða til 25 milljón tonn af plastúrgangi á ári. Hve mikið af honum er endurunninn?

a) Um 90 %
b) Um 60 %
c) **Um 30 %**

13 AÐGERÐIR Í LOFTSLAGSMÁLUM

Hvað af þessu er ekki hægt að endurvinna?

a) Dagblöð.
b) Plastumbúðir.
c) Áldós.
d) Glerflösku.
e) Appelsínubörk.
f) Notaða ljósaperu.
g) **Það er hægt að endurvinna þetta allt.**

14 LÍF Í VATNI

Hve margar dýra og jurtategundir lifa á heimshöfunum?

a) Um 25 þúsund dýra- og 30 þúsund jurtategundir.
b) Samanlagt 500 þúsund dýra- og jurtategundir hafa fundist.
c) **Um 200 þúsund tegundir hafa fundist og líklegt er að milljónir annara hafi ekki verið skráðar.**

15 LÍF Á LANDI

Í skógum búa...

a) 30 % jurta- og dýrategunda á landi.
b) 50 % jurta- og dýrategunda á landi.
c) **80 % jurta- og dýrategunda á landi.**

16 FRIÐUR OG RÉTTLÆTI

Hve mörg börn geta ekki gengið í skóla vegna stríðs eða átaka?

a) 2,5 milljónir
b) 15 milljónir
c) **25 milljónir**

17 SAMVINNA UM MARKMIÐIN

Heimsmarkmiðunum er ætlað að...

a) Uppræta mikla fátækt
b) Draga úr ójöfnuði
c) Stöðva hlýnun jarðar
d) **Öllu þessu**

HEIMSMARKMIÐ
UM SJÁLFBÆRA ÞRÓUN